

Grundriss - Erdgeschoss

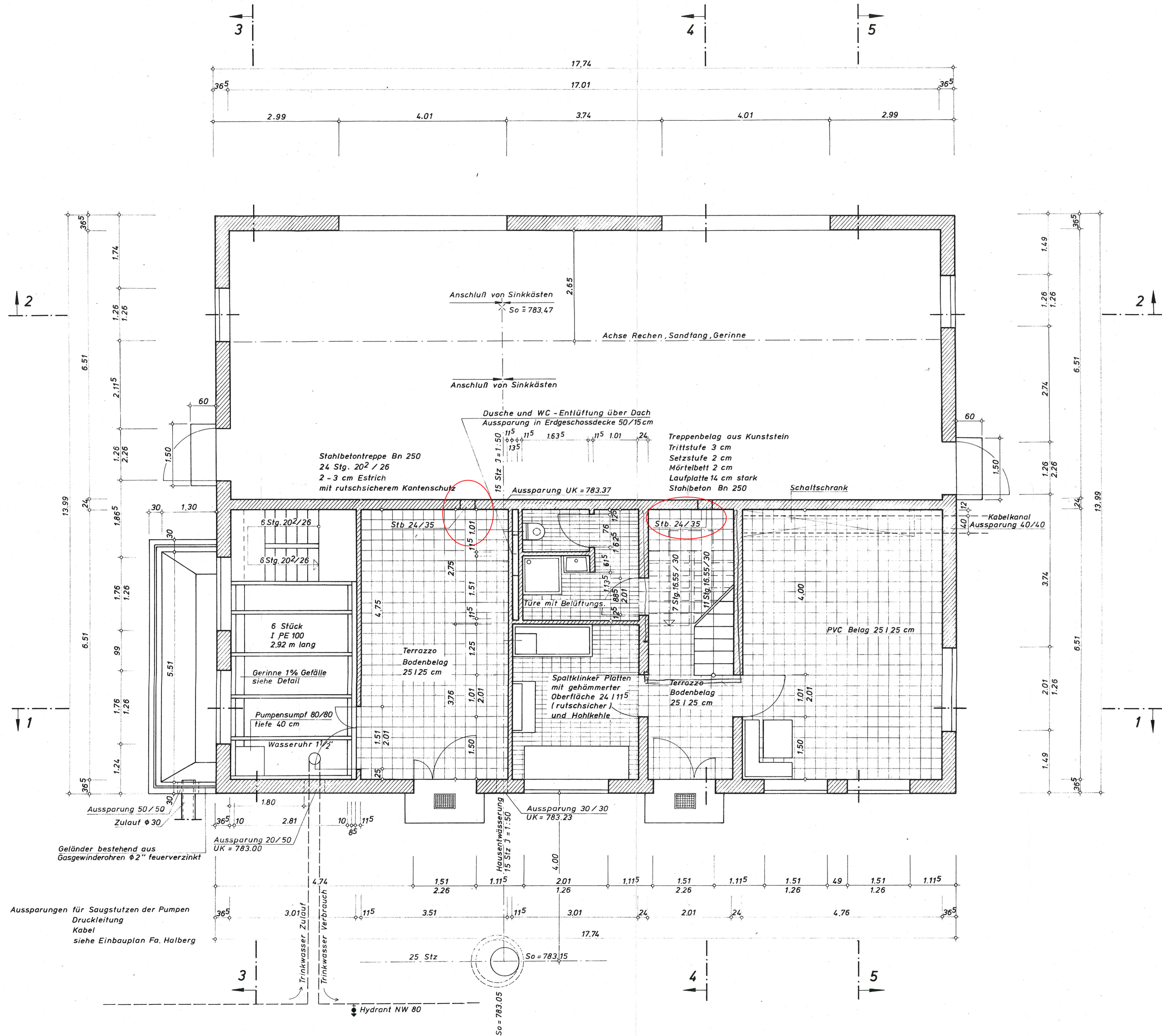

Schnitt 1-1

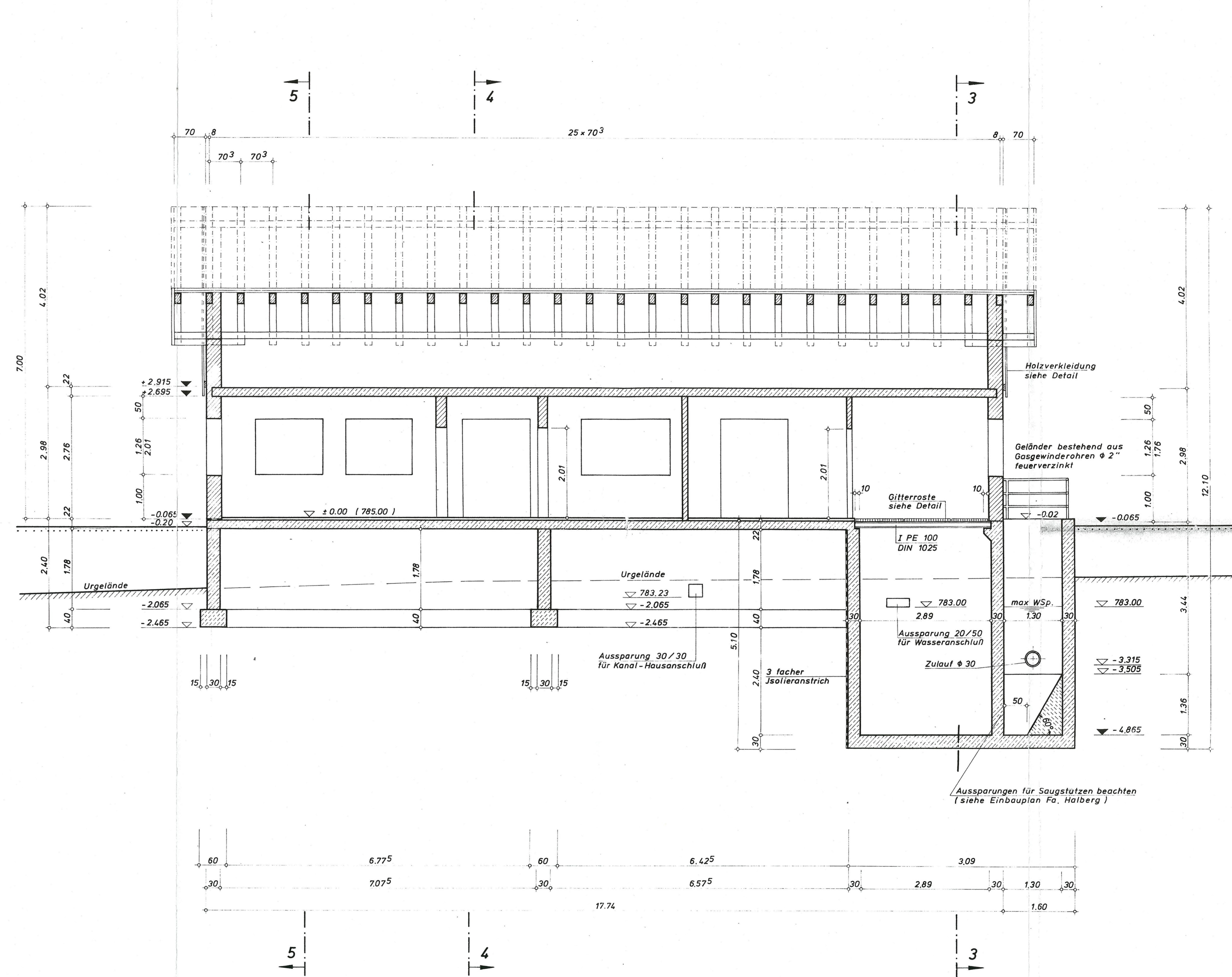

- Änderungen:**
- 1.) Tore in der Maschinenhalle
 - 2.) Türen in der Maschinenhalle
 - 3.) Türe Pumpwerk zur Maschinenhalle
 - 4.) Fenster WC
 - 5.) Fundamente
 - 6.) Pumpwerk - Bodenplatte

vermessen:	Sept. 72	Hu	Gde. Görtsried Ldr. Ostallgäu Bauausführung Kläranlage Görtsried
entworfen:	März 77	Th / Ko	
gezeichnet:	März 77	Ko	
geprüft:			
Maßstab:	1:50		Grundriss - Schnitt 1-1 Betriebsgebäude
Plan Nr.:	71 66 47 a		Ingenieurbüro für Wasser- u. Abwassertechnik IWA Kempton/Allg., Ulrich-Mair-Str. 4 Tel. 0831/22676
Ersatz für:	71 66 47		